

**BC 601+ GMON SOFTWARE**

**NEW**



GMON software Consumer con 8 memorie (incluso)

**ARICHIESTA:**  
GMON software Professional infinite memorie (non incluso)

**Semplice da usare:**

- La sua praticità permette di misurare molte persone in poco tempo: inserire sesso, età e altezza e in 10 secondi appaiono i risultati sul display.
- Salire a piedi scalzi sulla bilancia prendendo in mano le maniglie.
- Tastiera luminosa per sottolineare la zona del corpo interessata.

**Risultati:**

- 1** Peso
- 2** Massa grassa 4 arti e tronco (kg)
- 3** Massa magra 4 arti e tronco (kg)
- 4** Liquidi tessuti (kg)
- 5** Massa ossea (kg)
- 6** Metabolismo basale (kcal)
- 7** Età metabolica
- 8** Indicazione Massa grassa viscerale

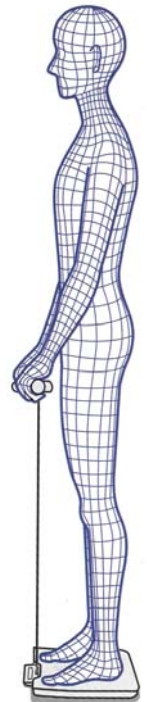

Misurazione bambini da 5 a 17 anni

**00053BIS**

**Portata Max 200kg: Divisione 100g;**

Tecnologia a **DUAL –FREQUENCY** doppia frequenza con 8 elettrodi tattili: 4 ai piedi e 4 alle mani. Tempo di misurazione in pochi secondi.

Grande Display LCD 25mm multiriga con grafico

Dimensioni (W)320x(L)340x(H)40mm

Peso proprio circa 2,5kg

Alimentazione 4 batterie alcaline stilo 1.5V codice AA

**Accessori inclusi:** Software Gmon Consumer; 4 batterie alcaline. 4 tasti memoria persone; Tasto solo bilancia; Tasto guest (ospite): per effettuare singole misurazioni senza memoria.

Confezione 4 pz/pcs peso proprio: Circa 12 kg

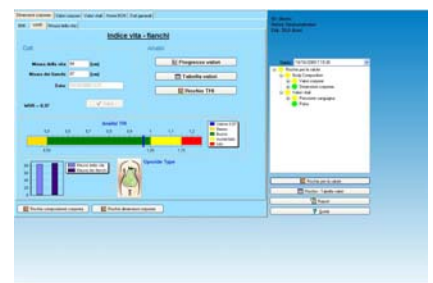
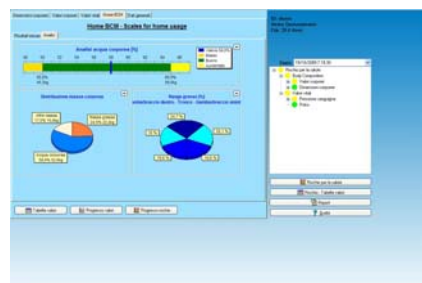

**SOFTWARE GMON CONSUMER**

Strumento essenziale per il controllo dei dati corporei in ambito sanitario, sportivo e nel proprio tempo libero.

Facilmente utilizzabile tramite chiavetta USB wireless ANT +, ideale per archiviare e monitorare i dati misurati nel tempo.

GMON per elaborare dei report con analisi dei trend di misurazione della composizione corporea e stamparli attraverso il proprio pc.

**REQUISITI MINIMI DI SISTEMA:**

**O.S.:** 2000, XP, VISTA, WIN 7; **CPU:** 1000 MHz; **RAM:** 256MB; **RISOLUZIONE SCHERMO:** 1024 x 768 pixel; **COLORI** 24Bit.